

PLANTA BAIXA - PAV SUPERIOR
ESC.: 1/100

LEGENDA:

- PISO TÁTIL DE ALERTA, PLACA 25X25CM, DE BORRACHA, COR AZUL (CONFORME NBR 9050)
- PISO TÁTIL DIRECIONAL, PLACA 25X25CM, DE BORRACHA, COR AZUL (CONFORME NBR 9050)
- PISO TÁTIL DE ALERTA, PLACA 25X25CM, DE CERÂMICA, COR AMARELO (CONFORME NBR 9050)
- PISO TÁTIL DIRECIONAL, PLACA 25X25CM, DE CERÂMICA, COR AMARELO (CONFORME NBR 9050)

PLANTA BAIXA - 2º PAVIMENTO
ESCALA 1/100

REVISÕES			
VERSO	ALTERAÇÕES	AUTORIA	DATA

REPRESENTANTE LEGAL:





RESPONSÁVEL TÉCNICO (PROJETO):

RESPONSÁVEL TÉCNICO (DESENO):

MINISTÉRIO DA EDUCAÇÃO
UNIVERSIDADE FEDERAL RURAL DO SEMI-ÁRIDO
SUPERINTENDÊNCIA DE INFRA-ESTRUTURA
EDIFÍCIO PEDRO FERNANDES FERREIRA (PROJADACI)
Campus Leste, Avenida Francisco Mota, 572
Bairro Pires, Costa e Silva, Mossoró/RN, CEP: 59.625-900

PROJETO DE ACESSIBILIDADE - SALA DE AULAS E DOCENTES, PROJETO
PROJETO: CARLOS MUNIZ DA SILVA
PROJETO: CARLOS MUNIZ DA SILVA
AV. FRANCISCO MOTA, 572, BAIRRO PIRES, COSTA E SILVA, MOSSORÓ, RN
PLANTA BAIXA 2º PAV.
ESCALA: 1/100
DATA: 11/10
PROJETO: HUMBERTO F. F. F. PROJETO: HUMBERTO F. F. F.



	PISO TÁTIL DE ALERTA, PLACA 25X25CM, DE BORRACHA, COR AZUL (CONFORME NBR 9050)
	PISO TÁTIL DIRECIONAL, PLACA 25X25CM, DE BORRACHA, COR AZUL (CONFORME NBR 9050)
	PISO TÁTIL DE ALERTA, PLACA 25X25CM, DE CERÂMICA, COR AMARELO (CONFORME NBR 9050)
	PISO TÁTIL DIRECIONAL, PLACA 25X25CM, DE CERÂMICA, COR AMARELO (CONFORME NBR 9050)

[illegible]

A reprodução parcial ou integral, modificações neste projeto e a sua utilização em obras diversas das abaixo especificadas, sujeitarão os responsáveis às penalidades previstas na Lei dos Direitos Autorais (Lei nº 9.610/98).

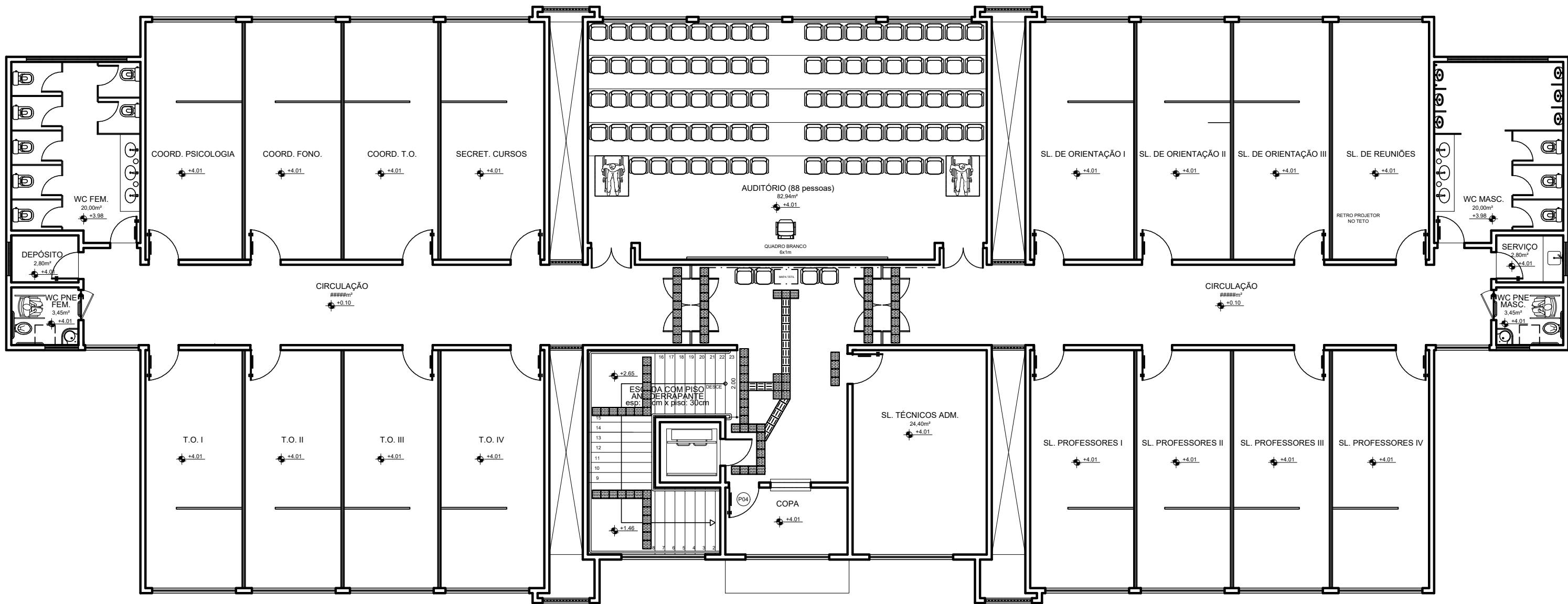

PLANTA BAIXA - PAV SUPERIOR
ESC.: 1/100

LEGENDA:

- PISO TÁTIL DE ALERTA, PLACA 25X25CM, DE BORRACHA, COR AZUL (CONFORME NBR 9050)
- PISO TÁTIL DIRECIONAL, PLACA 25X25CM, DE BORRACHA, COR AZUL (CONFORME NBR 9050)
- PISO TÁTIL DE ALERTA, PLACA 25X25CM, DE CERÂMICA, COR AMARELO (CONFORME NBR 9050)
- PISO TÁTIL DIRECIONAL, PLACA 25X25CM, DE CERÂMICA, COR AMARELO (CONFORME NBR 9050)

PLANTA BAIXA - 2º PAVIMENTO
ESCALA 1/100

REVISÕES			
VERSO	ALTERAÇÕES	AUTORIA	DATA

REPRESENTANTE LEGAL: ERIBERTO CARLOS MENDES DA SILVA
Data: 21/06/2025 17:38:23-0300
Verifique em <https://validar.it.gov.br>

RESPONSÁVEL TÉCNICO (PROJETO):

RESPONSÁVEL TÉCNICO (DELLAÇÃO):

MINISTÉRIO DA EDUCAÇÃO
UNIVERSIDADE FEDERAL RURAL DO SEMI-ÁRIDO
SUPERINTENDÊNCIA DE INFRA-ESTRUTURA
EDIFÍCIO PEDRO FERNANDES PEREIRA (PROJADACI)
Campus Leste, Avenida Francisco Mota, 572
Bairro Pires, Costa e Silva, Mossoró/RN, CEP: 59.625-900

PROJETO DE ACESSIBILIDADE - SALA DE AULAS E DOCENTES, PROJETO
ERIBERTO CARLOS MENDES DA SILVA
AV. FRANCISCO MOTA, 572, BAIRRO PIRIS, COSTA E SILVA, MOSSORÓ, RN
PLANTA BAIXA 2º PAV.
ESCALA: 1/100
DATA: 21/06/2025
ASSINADO: ERIBERTO CARLOS MENDES DA SILVA
DATA: 21/06/2025

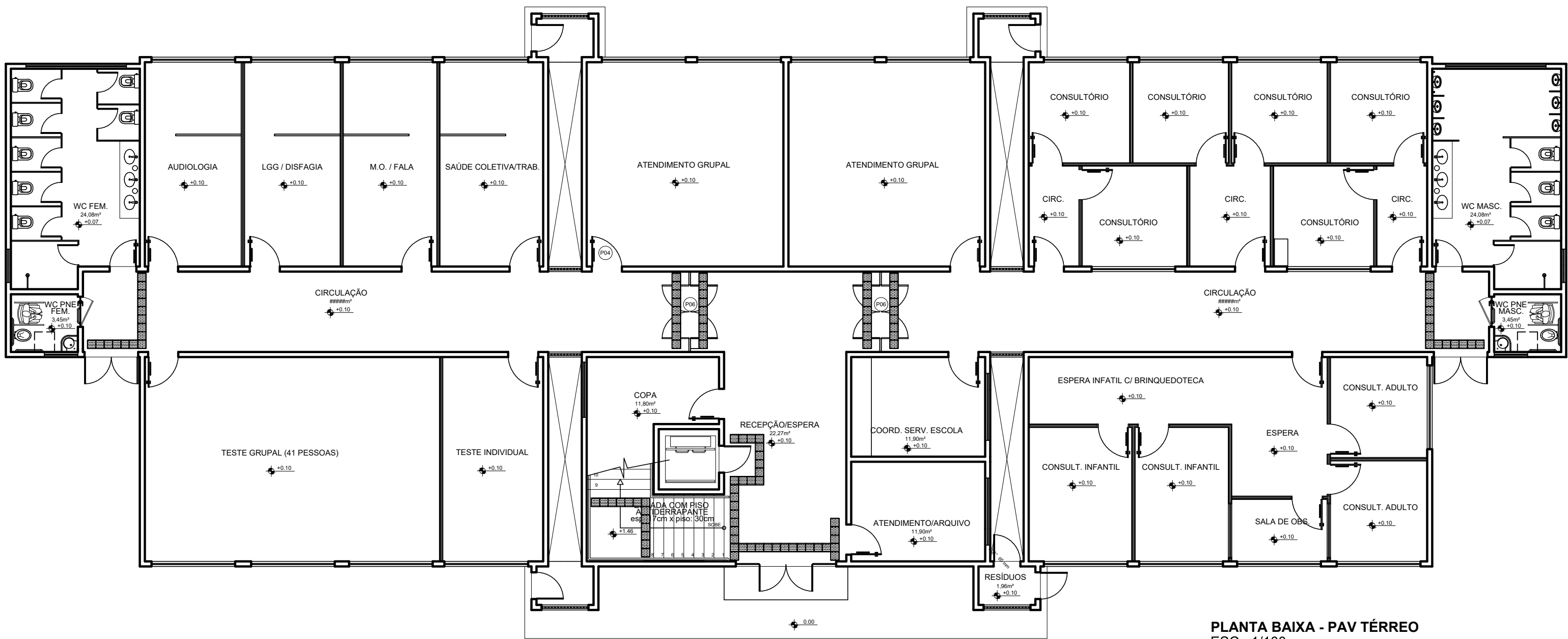

PLANTA BAIXA - PAV TÉRREO
ESC.: 1/100

LEGENDA:

- PISO TÁTIL DE ALERTA, PLACA 25X25CM, DE BORRACHA, COR AZUL (CONFORME NBR 9050)
- PISO TÁTIL DIRECIONAL, PLACA 25X25CM, DE BORRACHA, COR AZUL (CONFORME NBR 9050)
- PISO TÁTIL DE ALERTA, PLACA 25X25CM, DE CERÂMICA, COR AMARELO (CONFORME NBR 9050)
- PISO TÁTIL DIRECIONAL, PLACA 25X25CM, DE CERÂMICA, COR AMARELO (CONFORME NBR 9050)

PLANTA BAIXA - 1º PAVIMENTO
ESCALA 1/50

REVISÕES			
VERSÃO	ALTERAÇÕES	AUTORIA	DATA

REPRESENTANTE LEGAL: Documento assinado digitalmente
ERBERTO CARLOS MENDES DA SILVA
Data: 27/05/2025 17:38:22 -0300
Verifique em <https://validar.it.gov.br>

RESPONSÁVEL TÉCNICO (PROJETO):

RESPONSÁVEL TÉCNICO (EXECUÇÃO):

MINISTÉRIO DA EDUCAÇÃO
UNIVERSIDADE FEDERAL RURAL DO SEMI-ÁRIDO
SUPERINTENDÊNCIA DE INFRA-ESTRUTURA
(EDIFÍCIO PEDRO FERNANDES PEREIRA ROSADO)
Campus Leste, Avenida Francisco Mota, 572,
Bairro Pira, Costa e Silva, Mossoró/RN, CEP: 59.625-900

PROJETO: PROJETO DE ACESSIBILIDADE - SALA DE AULAS E DOCENTES, PROJETO
ARQUIVO: ERBERTO CARLOS MENDES DA SILVA
BARRIO: CREA 210340135-0
AV. FRANCISCO MOTA, 572, BAIRRO PIRA, COSTA E SILVA, MOSSORÓ, RN

PLANTA BAIXA - 1º PAV. DATA: 27/05/2025
AUTOR: ERBERTO F. HUMBERTO F. DATA: 27/05/2025

PROJETO: MOS-FONOPRITO-ACE-FXF-R00.dwg
A reprodução parcial ou integral, modificação neste projeto e a sua utilização em obras diversas das acima especificadas, sem a autorização expressa do autor, é proibida.



Anotação de Responsabilidade Técnica - ART
Lei nº 6.496, de 7 de dezembro de 1977

CREA-RN

ART Obra/Serviço
Nº RN20250808054

Conselho Regional de Engenharia e Agronomia do Rio Grande do Norte

SUBSTITUIÇÃO à
 RN20250785158

1. Responsável Técnico

ERIBERTO CARLOS MENDES DA SILVA

Título profissional: **ENGENHEIRO DE SEGURANÇA DO TRABALHO, ENGENHEIRO CIVIL**

RNP: **2103401980**

Registro: **2103401980RN**

2. Dados do Contrato

Contratante: **UNIVERSIDADE FEDERAL RURAL DO SEMI ÁRIDO**

CPF/CNPJ: **24.529.265/0001-40**

RUA RUA FRANCISCO MOTA, S/N

Nº: **572**

Complemento:

Bairro: **PRESIDENTE COSTA E SILVA**

Cidade: **MOSSORÓ**

UF: **RN**

CEP: **59625900**

Contrato: **Não especificado**

Celebrado em: **01/12/2024**

Valor: **R\$ 1,00**

Tipo de contratante: **Pessoa Jurídica de Direito Público**

Ação Institucional: **Decisão Judicial - Sem Taxação**

3. Dados da Obra/Serviço

RUA RUA FRANCISCO MOTA, S/N

Nº: **572**

Complemento:

Bairro: **PRESIDENTE COSTA E SILVA**

Cidade: **MOSSORÓ**

UF: **RN**

CEP: **59625900**

Data de Início: **02/12/2024**

Previsão de término: **30/06/2025**

Coordenadas Geográficas: **0, 0**

Finalidade: **Escolar**

Código: **Não Especificado**

Proprietário: **UNIVERSIDADE FEDERAL RURAL DO SEMI ÁRIDO**

CPF/CNPJ: **24.529.265/0001-40**

4. Atividade Técnica

14 - Elaboração	Quantidade	Unidade
80 - Projeto > CONSTRUÇÃO CIVIL > INSTALAÇÕES DE PREVENÇÃO E COMBATE A INCÊNDIO > #1.6.6 - DE PREVENÇÃO E COMBATE A INCÊNDIO E PÂNICO	1.338,19	m2
80 - Projeto > CONSTRUÇÃO CIVIL > EDIFICAÇÕES > DE ACESSIBILIDADE DE EDIFICAÇÃO > #1.1.3.4 - PARA FINS DIVERSOS	1.338,19	m2

Após a conclusão das atividades técnicas o profissional deve proceder a baixa desta ART

5. Observações

PROJETO DE ACESSIBILIDADE FÍSICA E DO SISTEMA DE COMBATE A INCENDIO DA EDIFICAÇÃO DENOMINADO COMO BLOCO DE SALA DE AULAS E DOCENTES DA UFERSA, LOCALIZADA NO CAMPUS LESTE DA UFERSA MOSSORÓ. O AUTOR DOS SERVIÇOS DESSA ART ATUA COMO SERVIDOR TÉCNICO DO QUADRO PERMANENTE DA UFERSA, LOTADO DA SUPERINTENDÊNCIA DE INFRAESTRUTURA - SIN/UFERSA COM DEVIDA ART DE CARGO E FUNÇÃO.

6. Declarações

- Declaro que estou cumprindo as regras de acessibilidade previstas nas normas técnicas da ABNT, na legislação específica e no decreto n. 5296/2004.

- Cláusula Compromissória: Qualquer conflito ou litígio originado do presente contrato, bem como sua interpretação ou execução, será resolvido por arbitragem, de acordo com a Lei no. 9.307, de 23 de setembro de 1996, por meio do Centro de Mediação e Arbitragem - CMA vinculado ao Crea-RN, nos termos do respectivo regulamento de arbitragem que, expressamente, as partes declaram concordar

- Declaro que as atividades sob responsabilidade deste profissional, registradas nesta ART, estão de acordo e se restringem as minhas atribuições.

Documento assinado digitalmente

7. Entidade de Classe

SEM INDICAÇÃO DE ENTIDADE DE CLASSE



ERIBERTO CARLOS MENDES DA SILVA

Data: 27/05/2025 17:38:22-0300

Verifique em <https://validar.iti.gov.br>

8. Assinaturas

Declaro serem verdadeiras as informações acima

ERIBERTO CARLOS MENDES DA SILVA - CPF: 655.705.454-68

_____, _____ de _____ de _____
 Local data

UNIVERSIDADE FEDERAL RURAL DO SEMI ÁRIDO - CNPJ:
 24.529.265/0001-40

9. Informações

* A ART é válida somente quando quitada, mediante apresentação do comprovante do pagamento ou conferência no site do Crea.

10. Valor

Isento conforme Resolução 1067/2015

Registrada em: 26/05/2025

A autenticidade desta ART pode ser verificada em: <http://crea-rn.sitac.com.br/publico/>, com a chave: Byd6a
 Impresso em: 26/05/2025 às 17:49:14 por:

